

ZADARSKA ŽUPANIJA PROSTORNI PLAN UREĐENJA GRADA ZADRA - IZMJENE I DOPUNE

1. KORIŠTENJE I NAMJENA POVRŠINA

0. GRANICE

- granica Grada
- prostor ograničenja 1000 m pojas kopna
- prostor ograničenja 300 m pojas mora

2. POVRŠINE ZA RAZVOJ I UREĐENJE

2.1. RAZVOJ I UREĐENJE POVRŠINA NASELJA

građevinsko područje naselja

- izgrađeni dio građevinskog područja
- neizgrađeni dio građevinskog područja

2.2. RAZVOJ I UREĐENJE POVRŠINA IZVAN NASELJA

gospodarska namjena

- proizvodna namjena / I1-pretežito industrijska, I2-pretežito zanatska, I3-lama krava, I4-škola za žrtvovanje, I5-škola farme krava - agroturistički kompleks
- solarna elektrana - planirana zona
- građevni pijesak i šljunak

zone marikulture

- Z2-zona visokog prioriteta marikulture
- Z3-zona ograničenog oblika marikulture
- Z4-zona nepogodna za marikulturu
- lokacije postojećih uzgajališta

- ugostiteljsko-turistička namjena / T1-hotel, T2-turističko naselje, T3-kamp
- sportsko-rekreacijska namjena / R1-golf igralište, R2-sport i rekreacija, R3-uređena morska plaža, R5-rekreacija
- javna i društvena namjena / D6-visoko učilište i znanost, D8-jevska pastoralni centar
- osobito vrijedno obradivo tlo
- vrijedno obradivo tlo
- gospodarske šume
- šumsko zemljište
- ostalo poljoprivredno tlo, šume i šumsko zemljište
- vodotok
- posebna namjena
- groblje (postojeće/planirano)
- zona zabrane gradnje
- zona ograničene gradnje
- zona kontrolirane gradnje

3. PROMET

3.1. CESTOVNI PROMET

- državna cesta - brza cesta
- ostale državne ceste
- državne planirane ceste
- županijske planirane ceste
- nerazvrstane postojeće ceste
- nerazvrstane planirane ceste
- raskrižje cesta u dvije razine
- raskrižje cesta u dvije razine - potencijalno

3.2. ŽELJEZNIČKI PROMET

- brza transeuropska željeznička pruga (potencijalna)
- željeznička pruga-planirana
- željeznička pruga-priključna
- željeznička pruga-industrijski kolosijek
- putnički kolodvor
- transportni kolodvor

3.3. POMORSKI PROMET

morska luka za javni promet

- međunarodni gospodarski značaj
- županijski značaj
- lokalni značaj
- luka posebne namjene
- marina
- sidrište
- sportska luka
- vojni luka
- ribarska luka

3.4. ZRAČNI PROMET

- međunarodni
- unutarnji
- granični pomorski prijelaz
- heliodrom
- navigacijski sustav
- oznaka izmjene plana

MJ 1:25000

1he 1km 2km 3km

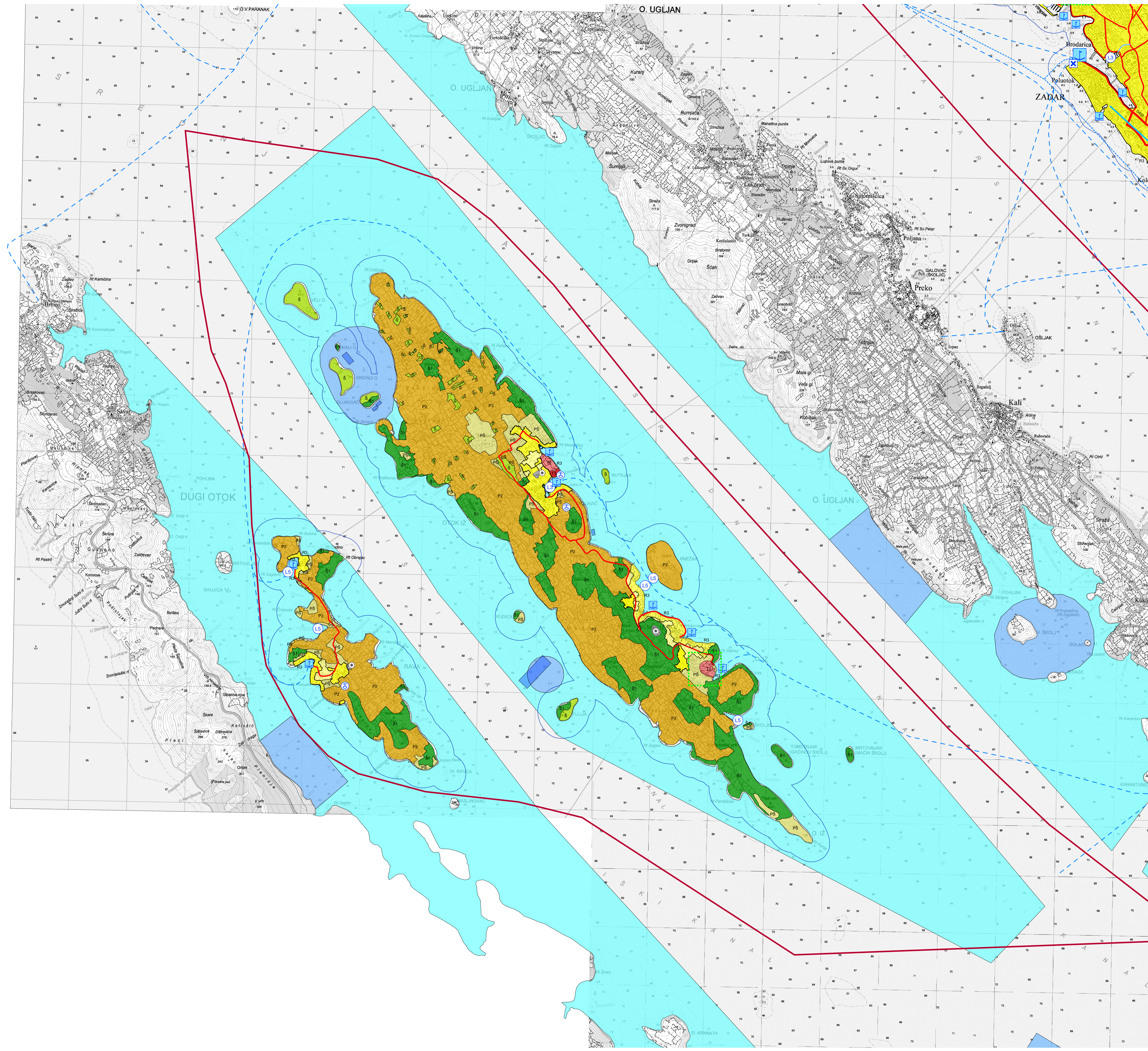

Županija: ZADARSKA	Grad: ZADAR
Naziv prostornog plana: V. IZMJENE I DOPUNE PROSTORNOG PLANA UREĐENJA GRADA ZADRA	
Naziv kartografskog prikaza: KORIŠTENJE I NAMJENA POVRŠINA IZ I RAVA	
Broj kartografskog prikaza: 1.B	Mjerilo kartografskog prikaza: 1:25000
Obdoba izrade: Gradnja Grada Zadra 1620	Obdoba izdavanja: Gradnja Grada Zadra
Javna rasprava (datum objave):	Javni uvid od: do:
Pečat tijela odgovornog za provođenje javne rasprave:	Odgovorna osoba za provođenje javne rasprave:
Suglasnost na plan prema članku 108. Zakona o prostornom uređenju (Narodne novine br. 153/13, 65/17, 114/18, 39/19 i 98/19):	Klasa: ... Datum: ...
Pravna osoba koja je izradila plan:	Zavod za prostorno uređenje Zadarske županije Zadar
Pečat pravne osobe koja je izradila plan:	Odgovorna osoba:
Vođitelj izrade plana:	Stjepan Givarić, prof. geog.
Štampni tim u izradi plana:	Lara Štebić, dipl.ing. arh.
Zavod za prostorno uređenje Zadarske županije:	Štampa sukladno: Aliteracija d.o.o. Ivan Karić, dipl.ing. arh. Nina Karić, dipl.ing. arh. Peter Ogrić, stud.spec.ing. arh.
Pečat Gradskog vijeća:	Pretpredsjednik Gradskog vijeća:
Istovjetnost ovog plana s izvornikom ograničava:	Pečat nadležnog tijela:
	Mario Vučić